**El despojo imperialista en la acuicultura
de camarón y su impacto social
Puerto Morazán (Nicaragua):
Otra cara de la globalización neoliberal**

Gloria Cabrera Socorro
Universidad de La Laguna

La miseria del “oro blanco”



Algunos hitos en la historia de Nicaragua

- 1524: anexión de centroamérica como colonia española y gobierno de oligarquias terratenientes.
- 1821: triunfo de la guerra de independencia y constitución de la República de Centroamérica. Sustitución del colonialismo español por el de EEUU.
- 1855: ocupación militar de EEUU e imposición de presidente: Walter vuelve a promugar la esclavitud abolida por el gobierno centroamericano en 1822.
- Rebelión y recuperación de la “independencia”. Rebeliones campesinas e indígenas aplastadas “guerra de los indios” en 1881. Lucha contra el neocolonialismo: Movimiento sandinista.
- 1934: asesinato del general de hombres libres: Sandino. Comienzo de la dictadura de los Somoza.
- 1979: toma del poder del Frente Sandinista e inicio de un periodo revolucionario socialista.
- Años ochenta: guerra reaccionaria de la contra subvencionada por la Agencia de Inteligencia Norteamericana.
- 1990: derrota del sandinismo y restauración del capitalismo: Gobierno de Violeta Chamorro y posteriores.
- Actualidad: gobierno “sandinista” plegado a intereses imperialistas.

Plan de Manejo de la Reserva Natural Estero Real

CONCESIONES CAMARONERAS

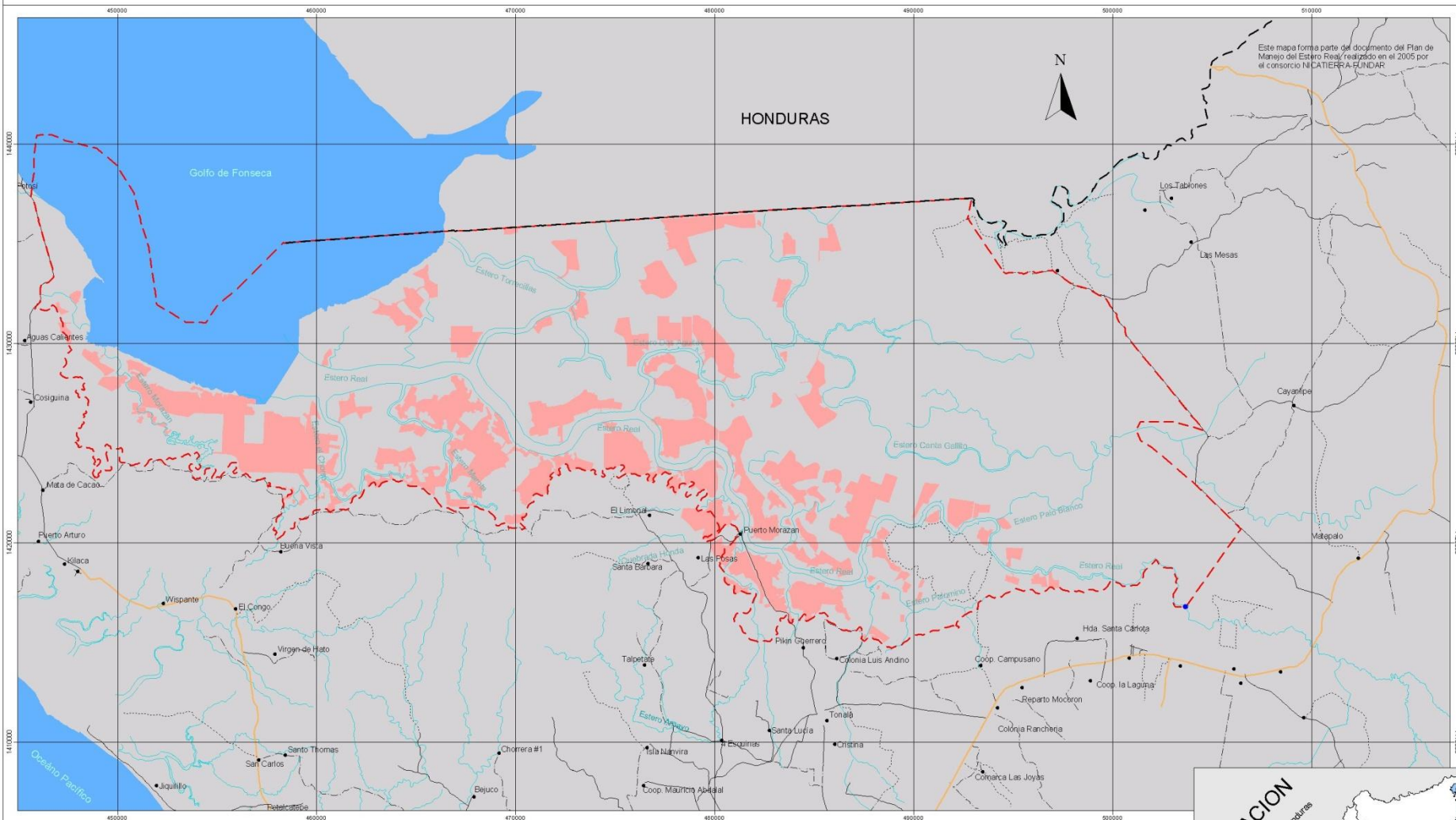

Este mapa forma parte del documento del Plan de Manejo del Estero Real, realizado en el 2005 por el consorcio NICATIERRA-FUNDIR.

HONDURAS



Leyenda

13,446.79 ha
concesionadas a
Enero del 2005

Símbolos

- Poblados
- ~ Ríos
- Carretera pavimentada
- Carretera todo tiempo
- - - Límite Internacional
- ~ Límite del área protegida

Goreferencia

Coordenadas UTM
Esferoide de Clarke 1866
Datum NAD 27, Zona 16

Escala 1:140000

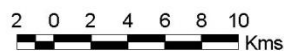

Revisado por: Fabio Bultrago
Elaboración SIG por: Luis A. Valerio H.
Diciembre 2005





impactos medioambientales negativos de la acuicultura de camarón

- la destrucción de los manglares y la contaminación de los cuerpos de agua con nutrientes, materia orgánica y sedimentos
- la salinización del agua dulce y el uso ineficiente de la harina de pescado usada en la alimentación
- la sobreexplotación de la postlarva silvestre para la siembra de los estanques
- la introducción de especies exóticas y la diseminación de enfermedades nuevas
- el uso de drogas tóxicas o bioacumulativas, antibióticos y otros químicos cuyos restos quedan en las aguas
- la pérdida de biodiversidad en los ecosistemas vecinos

EL ESTERO REAL DE NICARAGUA

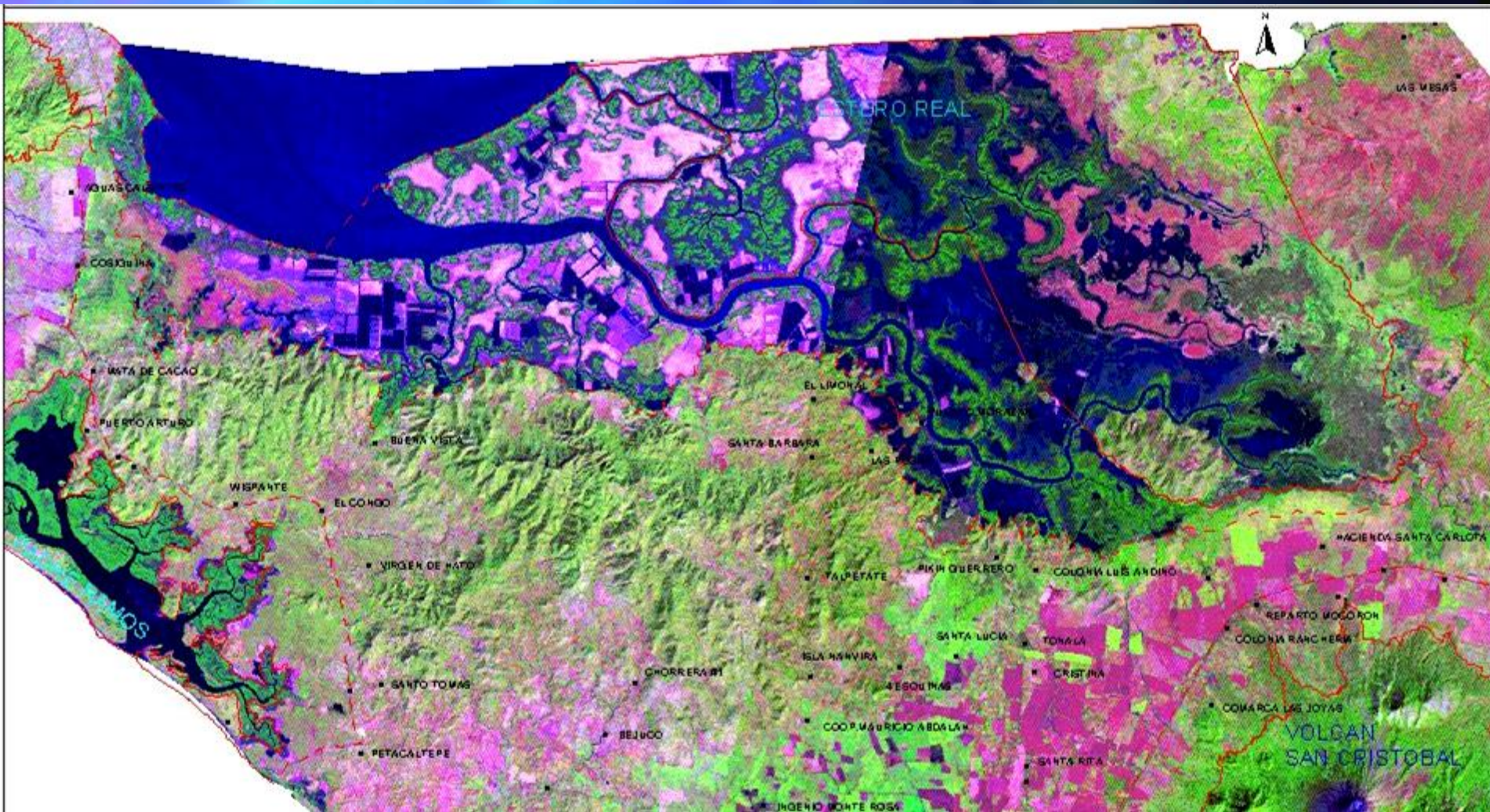

impactos económicos y sociales:

- *pérdidas en el modo tradicional de ganarse la vida, marginación de residentes y erosión de los derechos a sus recursos.*
- *agotamientos de los recursos naturales que causan conflictos entre los desplazados y otras personas marginales en el área.*
- *Necesidades de mano de obra son limitadas, bajos salarios y empleos estacionales.*
- *Exclusión de los pobres por falta de capitales y de técnica, e incapacidad para obtención de concesiones.*
- *Mediante la transformación de estuarios y reducción del acceso, se reduce la disponibilidad de alimento de alta proteína, leña, materiales de construcción para los segmentos pobres de la*

paradojas económicas en Morazán

- El valor de las exportaciones de camarón representa alrededor del 35% del total de exportaciones pesqueras de Nicaragua.
- En 2004, el valor de las exportaciones de la acuicultura de camarón fueron de 26.79 millones de dólares USA pero...

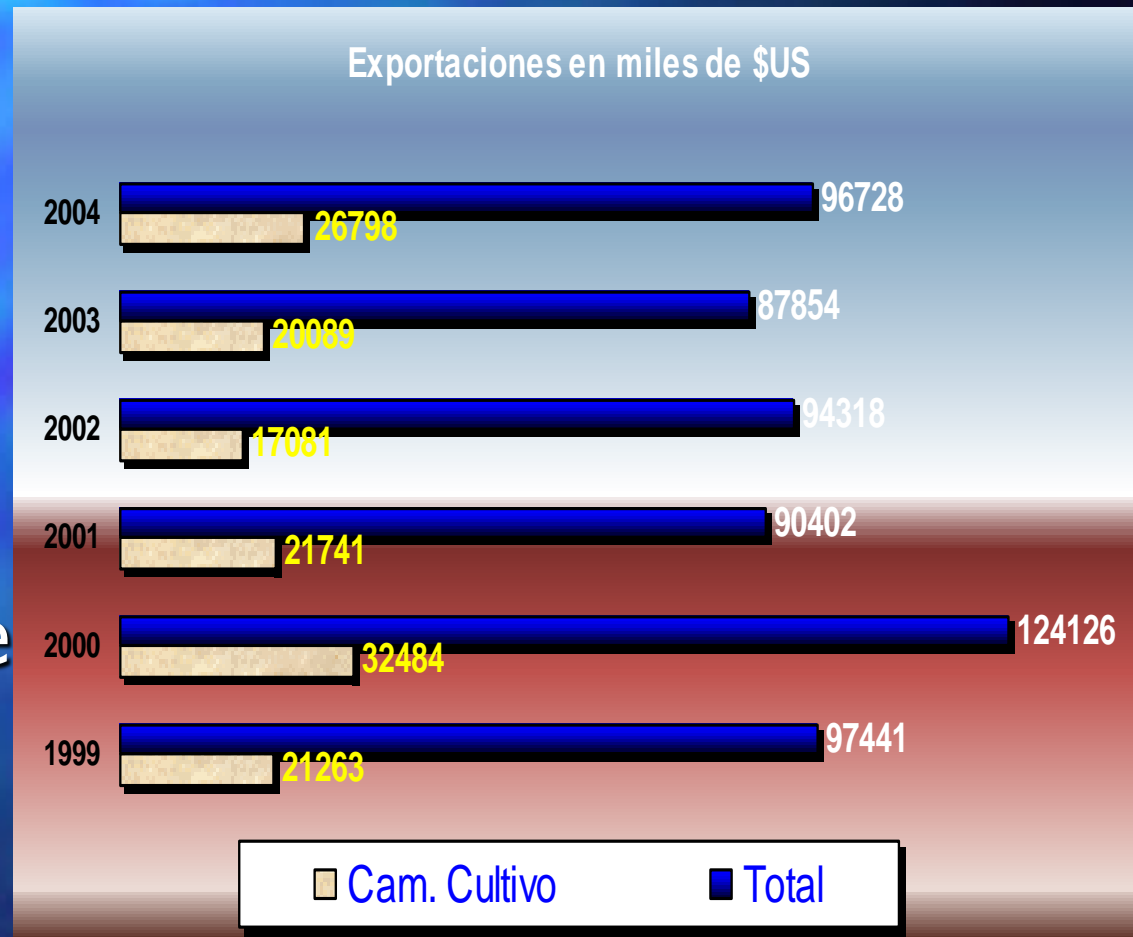

Población de Puerto de Morazán

- Extrema Pobreza (ONU).
- 2466 habitantes en 2007
- Tasa de natalidad más alta del país (4.2%)



Las narrativas sobre el subdesarrollo

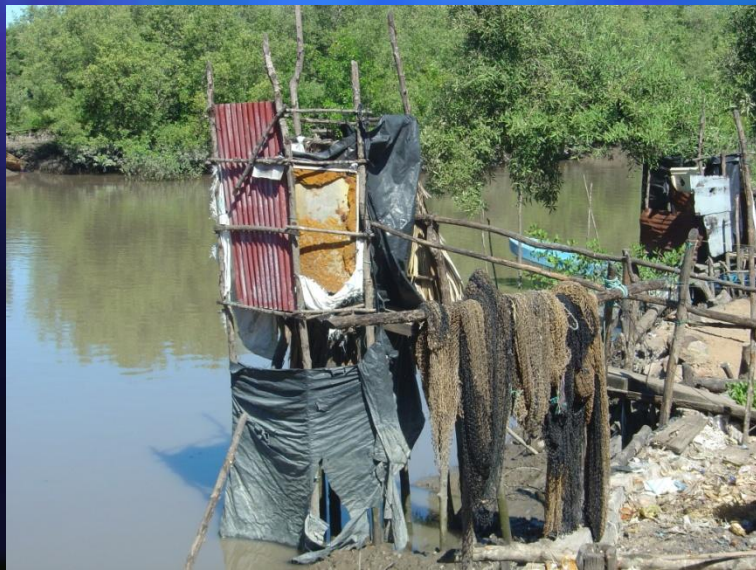

Cooperativas versus "Grandes Compañías"



Producción de camarones de Nicaragua (miles de libras). (2000-2004).

de Franco, 2004.

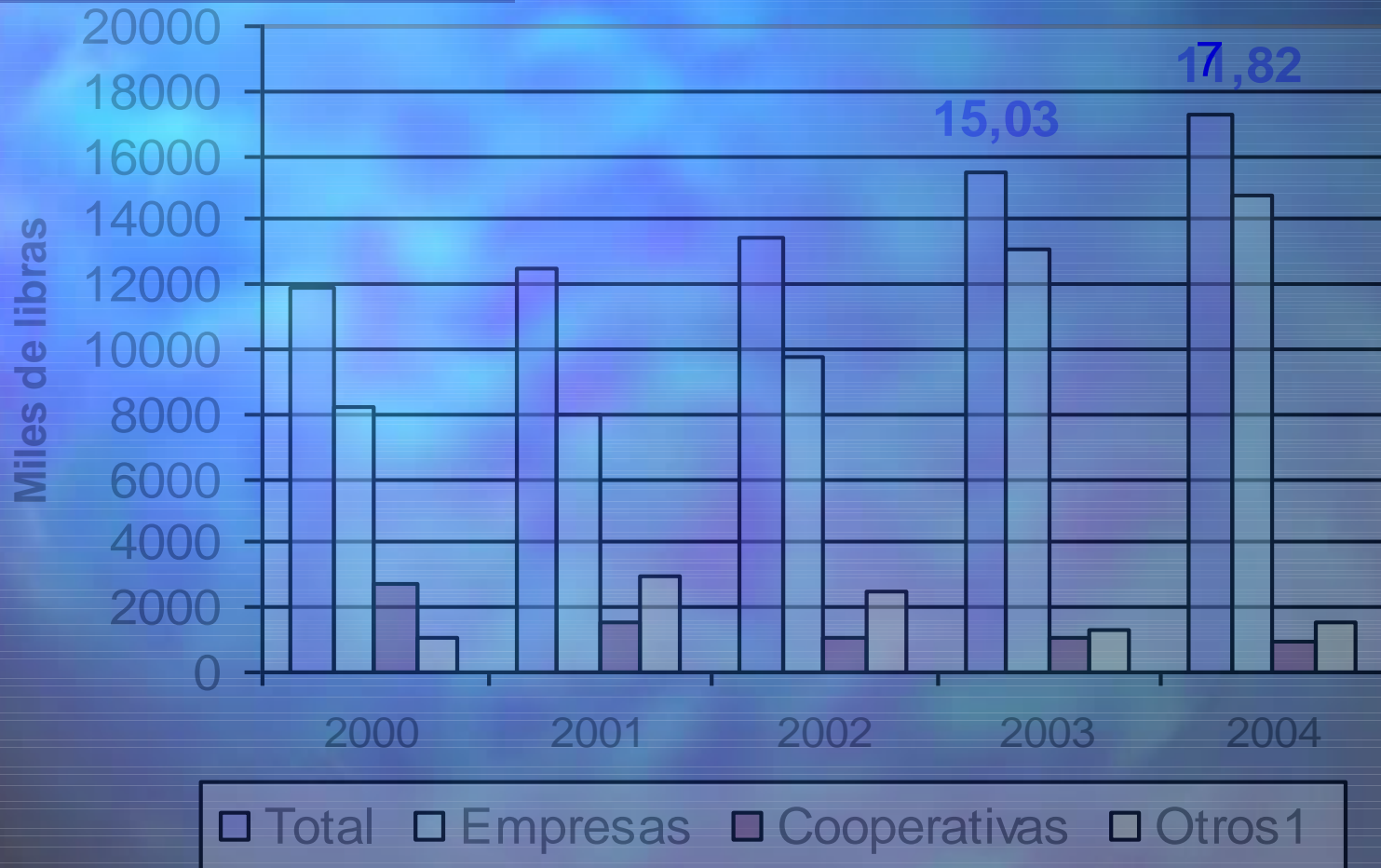

Producción según las técnicas acuícolas (miles de libras). (2000-2004). de Franco, 2004.

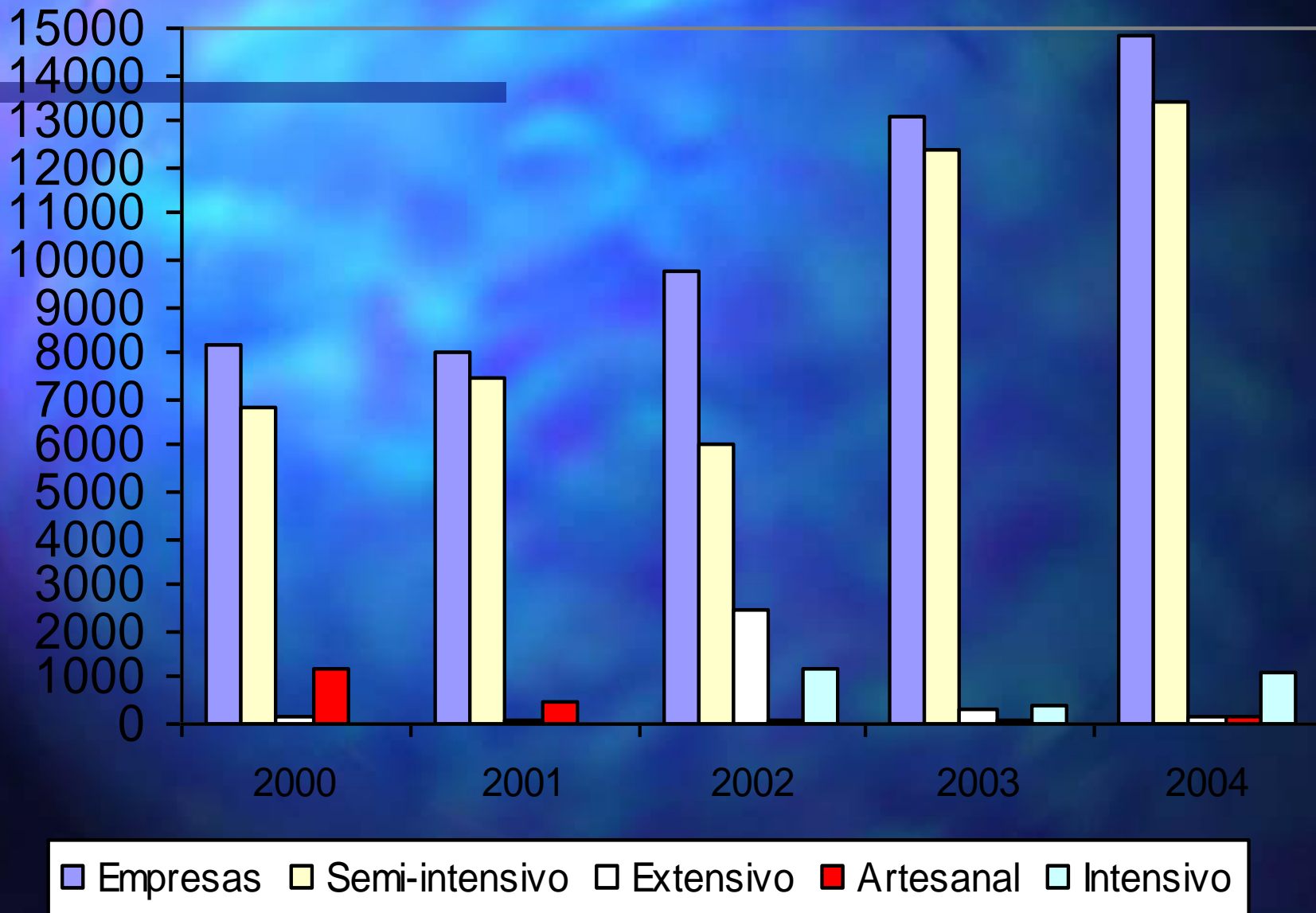



Las "maquilas"



Trabajar en las "maquilas"



Las cooperativas



Las cooperativas









Explotaciones Agropecuarias en Chiriquí.

Fuente: Censo agrario 2001.

El 73 por ciento de las EA's tienen un tamaño menor o igual a 20 manzanas, acumulando solamente el 13 por ciento de la superficie. Es llamativo que solamente el 1 por ciento de las EA's representan el 36 por ciento de la superficie censada del departamento,

QuickTime™ and a
decompressor
are needed to see this picture.